Приложение № 3
к решению Думы Томского района
от 25.04.2024 № 266

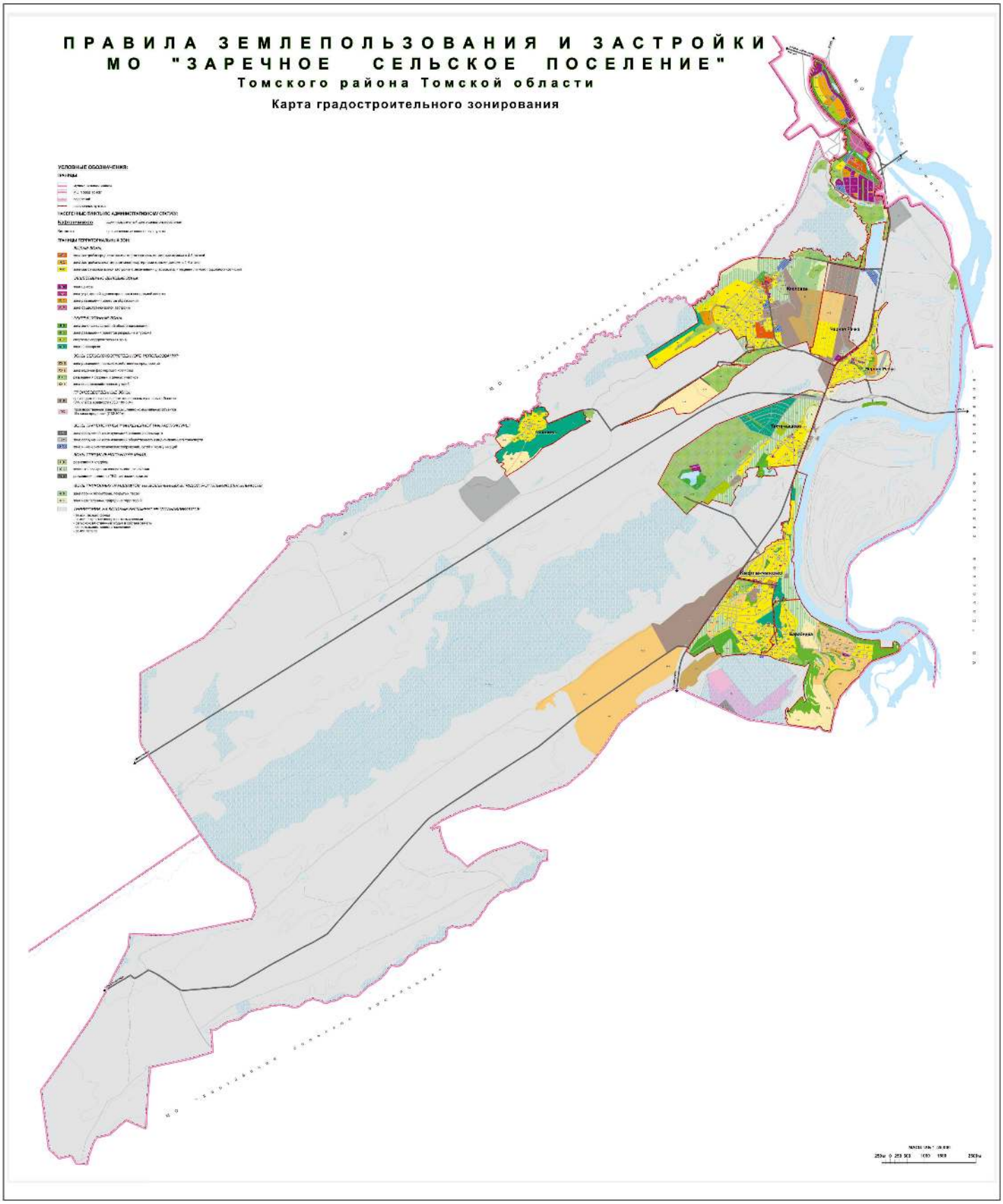

Председатель Думы Томского района
Р.Р. Габдулганиев _____

Глава Томского района
В.М. Черноус _____