Приложение № 1
к решению Думы Томского района
от 31.08.2023 № 208

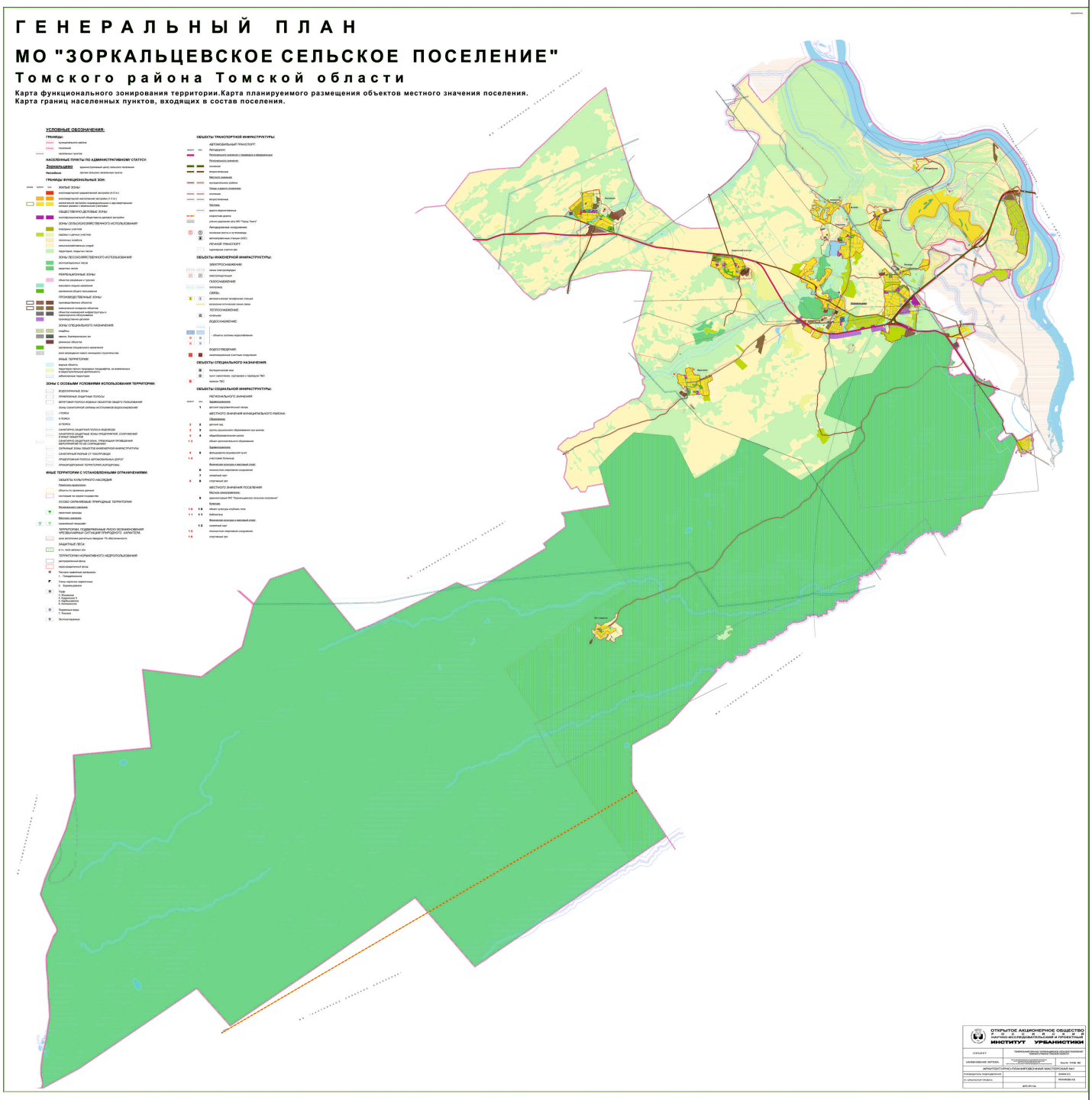

Председатель Думы Томского района
Р.Р. Габдулганиев _____

Временно исполняющий
полномочия Главы Томского района
А.Н.Масловский _____